

RÉPUBLIQUE FRANÇAISE

Ministère de la transition  
écologique et solidaire



Décret du 19 NOV. 2019

portant classement, parmi les sites du département de la Savoie,  
du site du col de La Bâthie et des lacs de la Tempête,  
communes de Cevins et de La Bâthie

NOR : TREL1917222D

Le Premier ministre,

Sur le rapport de la ministre de la transition écologique et solidaire,

Vu le code de l'environnement, notamment ses articles L. 123-1 à L. 123-15, L. 341-1 à L. 341-6, R. 123-1, R. 123-2, R. 341-4 et R. 341-5 ;

Vu les résultats de l'enquête publique prescrite par arrêté du préfet de la Savoie en date du 5 octobre 2017, qui s'est déroulée du 6 novembre au 20 novembre 2017 inclus, notamment l'absence de consentement de certains propriétaires ;

Vu les délibérations des conseils municipaux de la commune de Cevins en date du 6 octobre 2017 et de la commune de La Bâthie en date du 30 octobre 2017 ;

Vu l'avis de la commission départementale de la nature, des paysages et des sites de la Savoie en date du 5 avril 2018 ;

Vu l'avis de la commission supérieure des sites, perspectives et paysages en date du 14 juin 2018 ;

Vu l'avis de la ministre de la transition écologique et solidaire, en sa qualité de ministre chargée de l'énergie, en date du 18 octobre 2018 ;

Le Conseil d'Etat (section des travaux publics) entendu,

Considérant que la préservation du site du col de La Bâthie et des lacs de la Tempête sur le territoire des communes de Cevins et de La Bâthie, présente, en raison de son caractère pittoresque, un intérêt général au sens de l'article L. 341-1 du code de l'environnement,

Décète :

Article 1<sup>er</sup>

Est classé, parmi les sites du département de la Savoie, sur le territoire des communes de Cevins et de La Bâthie, le site du col de La Bâthie et des lacs de la Tempête, d'une superficie totale d'environ 2 400 hectares, définis comme suit, conformément à la carte au 1/25 000 et aux plans cadastraux annexés au présent décret.

Le site classé comprend :

- les parcelles cadastrales dont la liste est énoncée par commune et par feuille de section cadastrale ;

- les espaces non cadastrés (route, chemin, voie ou autre) lorsqu'ils sont bordés de part et d'autre par des parcelles cadastrées classées, ou lorsqu'ils longent des parcelles classées.

Commune de Cevins

Section OA :

1, 2, 3, 4, 5, 6, 7, 8, 9, 10, 11, 12, 13, 14, 15, 16, 17, 18, 19, 20, 21, 22, 23, 24, 26, 27, 28, 29, 30, 31, 32, 33, 34, 36, 37, 38, 40, 41, 42\*, 43, 44, 45, 46, 47, 48, 49, 50, 51, 61, 62, 63, 65, 66, 68, 69, 70, 71, 72, 73, 74, 75, 76, 77, 78, 79\*, 80, 81\*, 82, 83, 84, 85, 86\*, 88\*, 90, 91, 93, 94, 95, 96, 97, 98, 99, 100, 101, 102, 103, 104, 105, 106, 107, 108, 109, 110, 111, 112, 113, 114, 115, 116, 117, 118, 120, 121, 122, 123, 124, 125, 126, 127, 128, 129, 130, 131, 132, 133, 134, 135, 136, 137, 138, 139, 140, 141, 142, 143, 144, 145, 146, 147, 148, 149, 150, 151, 152, 153, 154, 155, 156, 157, 158, 159, 160, 161, 162, 163, 164, 165, 166, 167, 168, 169, 170, 171, 172, 173, 174, 175, 176, 177, 178, 179, 180, 181, 182, 183, 184, 185, 186, 187, 188, 189, 191, 192, 193, 194, 195, 196, 197, 198, 199, 200, 201, 202, 203, 204, 205, 206, 207, 208, 209, 210, 211, 212, 213, 214, 215, 216, 217, 218, 219, 220, 221, 222, 223, 224, 225, 226, 227, 228, 230, 231, 232, 233, 234, 235, 237, 238, 239, 240, 241, 242, 243, 244, 245, 246, 247, 248, 249, 250, 251, 252, 253, 254, 255, 256, 257, 258, 259, 260, 261, 262, 263, 264, 265, 266, 267, 268, 269, 270, 271, 272, 273, 274, 275, 276, 277, 278, 279, 280, 281, 282, 283, 284, 285, 286, 287, 288, 289, 290, 291, 292, 293, 294, 295, 296, 297, 298, 299, 300, 301, 302, 303, 304, 305, 306, 307, 308, 309, 310, 311, 312, 313, 314, 315, 317, 318, 319, 320, 321, 322, 323, 324, 325, 326, 327, 328, 329, 330, 331, 332, 333, 334, 335, 336, 337, 338, 339, 340, 341, 342, 343, 344, 345, 346, 347, 348, 349, 350, 351, 352, 353, 354, 355, 356, 357, 358, 359, 360, 361, 362, 363, 364, 365, 366, 367, 368, 369, 370, 371, 372, 373, 374, 375, 376, 386, 387, 388, 390, 394, 412, 414, 415, 421, 430, 431, 432, 433, 434, 435, 436, 437, 438, 439, 440, 441, 442, 450, 451, 452, 453, 454, 455, 456, 457, 458, 459, 460, 461, 462, 463, 464, 465, 466, 476, 477, 478, 479, 480, 481, 482, 483, 484, 486, 488, 489, 490, 491, 492, 493, 494, 495, 496, 497, 498, 499, 500, 501, 502, 503, 504, 505, 506, 507, 508, 509, 510, 511, 512, 513, 514, 515, 516, 517, 518, 519, 520, 521, 522, 523, 524, 525, 526, 527, 528, 529, 530, 531, 532, 533, 534, 535, 536, 537, 538, 539, 540, 541, 542, 543, 544, 545, 546, 547, 548, 549, 550, 551, 552, 559, 560, 561, 562, 563, 564, 565, 566, 567, 568, 569, 570, 571, 572, 573, 574, 575, 576, 577, 578, 579, 580, 581, 582, 583, 584, 585, 586, 587, 588, 589, 590, 591, 592, 593, 594, 595, 596, 597, 598, 599, 600, 601, 602, 603, 604, 605, 606, 607, 608, 609, 610, 612, 613, 614, 615, 616, 617, 618, 619, 620, 621, 622, 623, 624, 625, 626, 627, 628, 629, 630, 631, 632, 633, 634, 635, 636, 637, 638, 639, 640, 641, 642, 643, 644, 645, 646, 647, 648, 649, 650, 651,

652, 653, 654, 655, 656, 657, 658, 659, 660, 661, 662, 663, 664, 665, 666, 667, 668, 669, 670, 671, 672, 673, 674, 675, 676, 677, 678, 679, 680, 681, 682, 683, 684, 685, 686, 687, 688, 689, 690, 691, 692, 693, 694, 695, 696, 697, 698, 699, 700, 701, 703, 704, 706, 707, 708, 709, 710, 711, 712, 713, 715, 716, 717, 718, 719, 720, 721, 722, 723, 724, 725, 726, 727, 728, 729, 730, 731, 732, 733, 734, 735, 736, 737, 738, 739, 740, 741, 742, 743, 744, 745, 746, 747, 748, 749, 750, 751, 752, 753, 754, 755, 756, 757, 758, 759, 760, 761, 762, 763, 765, 768, 769, 771, 772, 773, 774, 775, 776, 777, 778, 780, 790, 791, 792, 793, 794, 795, 796, 797, 798, 799, 800, 801, 802, 803, 804, 805, 806, 807, 808, 809, 810, 817, 829, 831, 832, 835, 836, 837, 838, 839, 840, 841, 842, 843, 845, 846, 847, 848, 849, 850, 851, 852, 853, 854, 855, 856, 857, 858, 859, 860, 861, 862, 863, 865, 866, 867, 868, 869, 870, 871, 872, 873, 874, 875, 876, 877, 878, 879, 880, 881, 882, 886, 887, 888, 889, 890, 891, 892, 893, 894, 895, 896, 897, 898, 899, 900, 901, 902, 903, 904, 905, 906, 907, 908, 909, 910, 914, 915, 916, 917, 918, 919, 920, 921, 923, 924, 926, 927, 928, 929, 930, 931, 932, 933, 934, 935, 936, 937, 938, 939, 940, 941, 942, 943, 944, 945, 946, 948, 953, 954, 955, 956, 957, 958, 959, 960, 961, 962, 963, 964, 965, 966, 967, 973, 974, 975, 976, 977, 978, 979, 980, 981, 982, 983, 984, 985, 986, 987, 988, 989, 992, 993, 994, 995, 996, 997, 998, 999, 1000, 1001, 1002, 1003, 1005, 1007, 1008, 1009, 1010, 1011, 1012, 1013, 1014, 1015, 1016, 1017, 1018, 1019, 1020, 1021, 1022, 1023, 1024, 1025, 1026, 1027, 1028, 1029, 1030, 1031, 1032, 1033, 1034, 1035, 1036, 1037, 1038, 1039, 1040, 1041, 1042, 1043, 1044, 1050, 1092, 1094, 1096, 1098, 1100, 1102, 1104, 1106, 1108, 1110, 1112, 1114, 1118, 1120, 1122, 1124, 1126, 1128, 1130, 1133, 1135, 1137, 1139, 1141, 1143, 1145, 1146, 1147, 1149, 1151, 1153, 1156, 1158, 1161, 1163, 1165, 1167, 1169, 1171, 1173, 1175, 1177, 1179, 1181, 1183, 1185, 1187, 1189, 1191, 1193, 1195, 1197, 1199, 1201, 1204, 1206, 1221, 1251, 1252, 1253, 1254, 1255, 1260, 1265, 1266, 1267, 1268, 1269, 1270, 1271, 1272, 1273, 1274, 1275, 1276, 1277, 1278, 1279.

**\* Parcelles comprises pour partie :**

Est classée la partie de la parcelle 42 située au nord d'une ligne droite fictive suivant la ligne de crête depuis « la pointe de Comborsier », au point altimétrique 2534 m de coordonnées X : 973908 et Y : 6507274 (RGF93LAMB93), jusqu'au point altimétrique 2492 m de coordonnées X : 973285 et Y : 6507272 (RGF93LAMB93).

Sont classées les parties des parcelles 79 et 81 situées au nord-est d'une ligne droite fictive reliant l'angle sud-est de la parcelle 79 à l'angle sud-est de la parcelle 839 section 0B.

Sont classées les parcelles 86 et 88 à l'exclusion de leur partie située au sud d'une ligne droite fictive reliant l'angle nord de la parcelle 666 section 0B (non incluse) à l'angle sud de la parcelle 3065 de la section 0D (commune de La Bâthie).

**Section 0B :**

699, 702, 703, 704, 705, 706, 707, 708, 709, 710, 711, 712, 713, 724, 797, 803, 804, 805, 806, 821, 824, 825, 826, 827, 828, 829, 830, 831, 832, 833, 834, 835, 836, 837, 838, 839.

**Section 0C :**

213\*, 214, 215, 216, 217, 219\*, 220\*, 221\*, 222\*, 239\*, 240\*, 241, 242, 243, 244\*, 245\*, 246, 247, 248, 249, 250, 251, 252, 253, 254, 255, 256, 258, 260, 261, 262, 263, 264, 265, 266, 267, 268, 269, 270, 271, 272, 273, 274, 275, 276, 277, 278, 279, 280, 281, 282, 283, 284\*, 285, 286\*, 287\*, 316, 317\*, 318, 319\*, 320, 321, 322, 323, 324, 325, 326, 327, 328, 329, 330, 331, 332\*.

340\*, 341\*, 342, 343, 344, 345, 346, 347, 348, 349, 350, 351, 352, 353, 354, 355\*, 357\*, 358\*, 2016, 2017, 2020, 2036, 2037\*, 2045, 2087, 2091, 2092, 2093, 2094, 2095, 2096, 2097, 2098, 2099, 2100, 2101, 2102, 2103, 2104, 2105, 2106, 2107, 2207\*, 2209, 2211.

**\* Parcelles comprises pour partie :**

Sont classées les parties des parcelles 213, 219, 220, 221, 222, 239, 240, 244, 245, 284, 286, 287, 317, 319, 332, 340, 341, 355, 357, 358, 2037 et 2207 situées au nord-est d'une ligne droite fictive reliant l'angle sud-est de la parcelle 79 à l'angle sud-est de la parcelle 839 section 0B.

**Commune de La Bathie**

**Section 0B :**

1, 2, 3, 4, 5, 6, 7, 8, 9, 10, 11, 12, 13, 14, 15, 16, 18, 19, 20, 21, 22, 23, 24, 25, 26, 27, 28, 29, 32, 33, 34, 35, 36, 37, 38, 39, 40, 44\*, 45, 46, 47, 48, 49, 50, 51, 52, 53, 54, 55, 56, 57\*, 58\*, 74, 75, 102, 103, 104, 105, 106, 107, 108, 109, 110, 111, 112, 113, 114, 115, 116, 117, 118, 119, 120, 121, 122, 123, 124, 125, 126, 127, 128, 129, 130, 131, 132, 133, 134, 135, 136, 137, 138, 139, 140, 141, 142, 143, 144, 145, 146, 147, 149, 150, 151, 152, 153, 154, 155, 156, 157, 158, 159, 160, 161, 164, 165, 166, 167, 168\*, 169, 170, 171, 172, 173, 174, 175, 176, 177, 178, 179, 180, 181, 182, 183, 184, 185, 186, 187, 188, 189, 190, 191, 192, 193, 194, 195, 196, 197, 198, 199, 200, 201, 202, 203, 204, 205, 206, 207, 208, 209, 210, 211, 212, 213, 214, 215, 216, 217, 218, 219, 220, 221, 222, 223, 224, 225, 226, 227, 228, 229, 230, 231, 232, 233, 234, 235, 236, 237, 238, 239, 240, 241, 242, 243, 244, 245, 246, 247, 248, 249, 250, 251, 252, 253, 254, 255, 256, 257, 258, 265, 266, 267, 268, 269, 270, 271, 272, 273, 274, 275, 276, 277, 278, 279, 280, 281, 282, 283, 284, 285, 286, 287, 288, 289, 290, 291, 292, 293, 294, 300, 301, 302, 303, 304, 305, 306, 307, 308, 309, 310, 311, 312, 313, 314, 315, 316, 317, 318, 319, 320, 321, 322, 323, 324, 325, 326, 327, 328, 329, 330, 335, 336, 337, 338, 339, 340, 341, 342, 343, 344, 345, 346, 347, 348, 349, 350, 351, 352, 353, 354, 355, 356, 357, 358, 359, 360, 368, 369, 372, 373, 374, 375, 376, 377, 378, 379, 380, 381, 382, 383, 384, 385, 386, 387, 388, 389, 390, 391, 392, 393, 394, 395, 396, 397, 398, 399, 400, 401, 402, 403, 404, 405, 406, 407, 408, 409, 410, 411, 412, 413, 414, 415, 417, 418, 419, 420, 421, 422, 423, 424, 425, 426, 427, 428, 429, 430, 431, 432, 433, 434, 435, 436, 437, 440, 441, 442, 443, 444, 445, 446, 447, 448, 449, 450, 451, 452, 453, 454, 455, 456, 457, 458, 460, 461, 462, 463, 464, 465, 466, 467, 468, 469, 470, 471, 472, 473, 494, 505, 506, 507, 508, 509\*, 510\*, 520, 521, 522, 523, 524, 525, 526, 527, 528, 529, 530, 531, 532, 533, 534, 535, 536, 537, 538, 539, 540, 541, 542, 543, 544, 545, 546, 547, 548, 549, 550, 551, 552, 553, 554, 555, 556, 557, 558, 559, 565, 566, 567, 568, 569, 570, 571, 572, 573, 574, 575, 576, 577, 578, 579, 580, 581, 582, 583, 584, 585, 586, 590, 591, 592, 593, 595, 596, 597, 598, 599, 600, 601, 602, 607, 608, 609, 610, 611, 612, 613, 614, 615, 616, 617, 618, 619, 640, 641, 642, 643, 644, 645, 646, 653, 654, 655, 656, 657, 670, 671, 672, 673, 674, 675, 676, 677, 678, 679, 680, 681, 682, 683, 684, 685, 686, 687, 688, 689, 690, 691, 692, 693, 694, 695, 696, 697, 698, 699, 700, 701, 702, 703, 704, 706, 707, 708, 709, 710, 711, 712, 713, 714, 715, 716, 717, 718, 719, 720, 721, 722, 723, 724, 725, 726, 727, 728, 729, 730, 731, 732, 733, 734, 735, 736, 737, 738, 739, 740, 741, 742, 743, 744, 745, 746, 747, 748, 749, 750, 751, 752, 753, 754, 755, 756, 757, 758, 759, 760, 761, 762, 763, 764, 765, 766, 767, 768, 769, 770, 771\*, 776\*, 777, 778, 779\*, 784\*, 785\*, 786\*, 790, 791\*, 792, 793\*, 801\*, 802\*, 803\*, 804, 805, 827, 843, 844, 852, 853, 854, 855, 856, 857, 858, 859, 860\*, 861\*, 869\*, 895\*, 1346, 1347, 1348, 1349, 1350, 1351, 1356\*, 1358, 1359, 1360, 1361, 1362, 1363, 1364, 1365, 1369, 1370, 1420, 1421, 1430, 1431, 1432, 1433, 1434, 1435, 1436, 1437, 1438, 1451, 1486, 1492, 1493, 1494, 1495, 1496, 1516\*, 1549\*, 1607\*, 1625\*, 1626\*, 1627, 1635, 1636, 1643\*, 1647, 1648, 1649, 1651\*, 1652\*, 1653\*, 1655, 1672, 1697, 1698, 9998.

**\* Parcelles comprises pour partie :**

Est classée la partie de la parcelle 44 située à l'est d'une ligne fictive qui longe la ligne de crête et qui passe successivement par les points altimétriques 1867 m de coordonnées X : 971398 et Y : 6510529 (RGF93LAMB93), 1872 m « chalets de Bellachat » de coordonnées X : 971279 et Y : 6510787 (RGF93LAMB93), 2008 m « croix de Dormiaz » de coordonnées X : 971328 et Y : 6511312 (RGF93LAMB93) et 2051 m de coordonnées X : 971383 et Y : 6511532 (RGF93LAMB93).

Sont classées les parties des parcelles 57, 58 et 168 situées à l'est d'une ligne droite fictive partant de l'angle nord de la parcelle 1486 et rejoignant le point altimétrique 1608 m de coordonnées X : 970941 et Y : 6510010 (RGF93LAMB93).

Sont classées les parties des parcelles 509, 510, 776, 779, 784, 785, 786, 791, 793, 801, 802, 803, 1356, 1549, 1607, 1625, 1626, 1643, 1651, 1652 et 1653 situées à l'est d'une ligne droite fictive partant de l'angle nord-ouest de la parcelle 1460 (non comprise) et rejoignant l'angle nord-ouest de la parcelle 1647.

Sont classées les parties des parcelles 860 et 861 situées à l'est d'une ligne droite fictive reliant l'angle nord-ouest de la parcelle 1365 à l'angle sud-est de la parcelle 862 (non comprise).

Sont classées les parties des parcelles 771, 869 et 895 situées à l'est d'une ligne droite fictive partant de l'angle nord-ouest de la parcelle 1274 (section 0C), et rejoignant l'angle nord-ouest de la parcelle 1365.

Est classée la partie de la parcelle 1516 située à l'est d'une ligne fictive partant de l'angle nord-ouest de la parcelle 1486, rejoignant le point altimétrique 1608 m de coordonnées X : 970941 et Y : 6510010 (RGF93LAMB93) puis à partir de ce point rejoignant le point altimétrique 1867 m de coordonnées X : 971398 et Y : 6510529 (RGF93LAMB93).

**Section 0C :**

1272\*, 1273\*, 1274, 1275, 1276, 1277, 1278, 1279, 1280, 1281, 1282, 1283, 1284, 1285, 1286, 1287, 1288, 1289, 1290, 1291, 1292, 1293\*, 1295\*, 1296, 1297, 1298\*, 1299\*, 1300\*, 1305\*, 1306\*, 1321\*.

**\* Parcelles comprises pour partie :**

Sont classées les parties des parcelles 1272, 1273, 1295, 1298, 1299 et 1300 situées à l'est d'une ligne droite fictive passant par l'angle nord-est de la parcelle 1293 et rejoignant l'angle nord-est de la parcelle 1273.

Sont classées les parties des parcelles 1293, 1305 et 1306 situées au sud d'une ligne droite fictive passant par l'angle sud de la parcelle 1306 et rejoignant l'angle nord-est de la parcelle 1293.

Est classée la partie de la parcelle 1321 située au sud-est d'une ligne droite fictive reliant le point situé sur la parcelle 2562 section 0D de coordonnées X : 696454 et Y : 6508107 (RGF93LAMB93), à l'angle sud de la parcelle 1306 section 0C.

**Section 0D :**

2561\*, 2562\*, 3065.

**\*Parcelles comprises pour partie :**

Est classée la partie de la parcelle 2561 située au nord des lignes fictives suivantes :

- une ligne droite fictive reliant l'angle nord de la parcelle 666 (non incluse) section 0B (commune de Cevins) à l'angle sud de la parcelle 3065 de la section 0D,
- une ligne droite fictive reliant l'angle sud de la parcelle 3065 au point situé sur la parcelle 2562 section 0D de coordonnées X : 969454 et Y : 6508107 (RGF93LAMB93).

Est classée la partie de la parcelle 2562 située entre les lignes fictives suivantes :

- une ligne droite fictive reliant l'angle sud de la parcelle 3065 au point situé sur la parcelle 2562 de coordonnées X : 969454 et Y : 6508107 (RGF93LAMB93),
- une ligne droite fictive reliant le point situé sur la parcelle 2562 de coordonnées X : 969454 et Y : 6508107 (RGF93LAMB93) à l'angle sud de la parcelle 1306 section 0C.

**Article 2**

Le présent décret sera notifié au préfet de la Savoie ainsi qu'aux maires de Cevins et de La Bâthie.

**Article 3**

Le présent décret, la carte au 1/25 000 et les plans cadastraux annexés pourront être consultés à la préfecture de la Savoie ainsi que, chacune pour ce qui la concerne, en mairies de Cevins et de La Bâthie<sup>1</sup>.

---

<sup>1</sup> Préfecture de la Savoie : Château des Ducs de Savoie – Place Caffé – BP 1801 - 73018 Chambéry - Cedex  
La Bâthie : 103 rue Alphonse de Lamartine - 73540 La Bâthie  
Cevins : 166 rue du 10 Août 1944 – 73730 Cevins

Article 4

La ministre de la transition écologique et solidaire est chargée de l'exécution du présent décret, qui sera publié au *Journal officiel* de la République française.

Fait le

19 NOV. 2019



Par le Premier ministre :

La ministre de la transition écologique et solidaire,

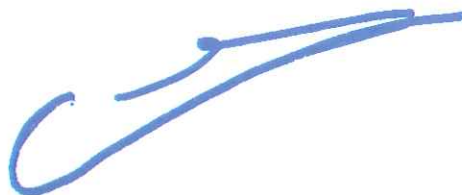

Elisabeth BORNE

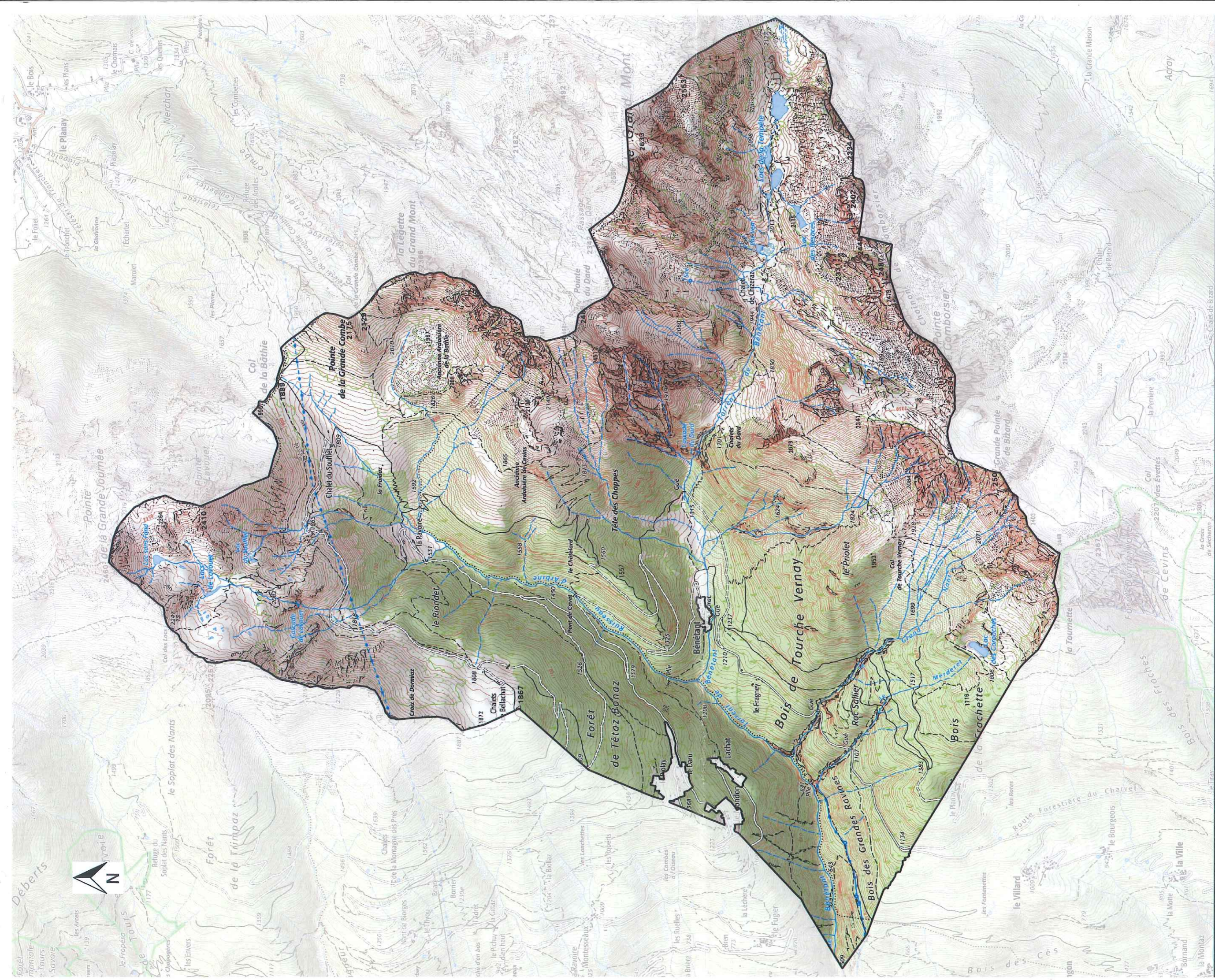

**Site classé : Le col de la Bâthie et les lacs de la tempête**

COPIE CERTIFIÉE CONFORME A L'ORIGINAL

Le chef du bureau des sites et espaces protégés

*C. Veyry*  
Caroline VEYRY

Département : Savoie  
Communes : La Bâthie, Cevins

Site classé par décret du **19 NOV 2019**



Fond : IGN Protocole IGN/MEDDTL - Scan 25 (2018)  
Sources : Données DREAL Auvergne-Rhône-Alpes (2019)  
Carte réalisée en avril 2019